REVERSE PEEL

TRATAMIENTO PROGRESIVO DEL MELASMA RECALCITRANTE A NIVEL DERMOEPIDÉRMICO

Eficaz también en melasma resistente o recurrente

Actúa a nivel más profundo sin causar inflamación

Puede ser modulado según la tolerabilidad del paciente

Puede ser usado en todos los fototipos

Puede ser asociado con tratamientos físicos

WiQO® med

M1PREWM3_ESD V1_11/2018

Copyright © 2017 - GPQ srl

Material informativo reservado a profesionales médicos. Prohibida su reproducción.

WiQO® med

M1PREWM3_ESD V1_11/2018

Copyright © 2017 - GPQ srl

Material informativo reservado a profesionales médicos. Prohibida su reproducción.

REVERSE PEEL

TRATAMIENTO PROGRESIVO PARA EL MELASMA RECALCITRANTE
Y LA HIPERPIGMENTACIÓN DERMOEPIDÉRMICA

REVERSE PEEL CONSTA DE **3 FASES:**

RsP1

Su acción comienza con la oxidación de la melanina, gracias al peróxido de hidrógeno, y continúa con la acción aclaradora del ácido kójico. Ambas sustancias alcanzan las capas más profundas de la dermis gracias al TCA que permite una mejor penetración.

RsP2

Peeling con ácido láctico de alta concentración y ácido fítico con acción quelante del hierro. El ácido láctico alcanza la capa basal produciendo la vacuolización celular sin desestructurar las capas superficiales.

RsP3

Un peeling hecho de hidroxiácidos (glicólico, mandélico, salicílico) que descama las capas externas de la piel y el ácido fítico con una acción quelante del hierro.

Neutraliser

Detiene la acción de los hidroxiácidos sin causar una sensación de ardor en el paciente, gracias a su innovadora formulación a base de aceite de jojoba.

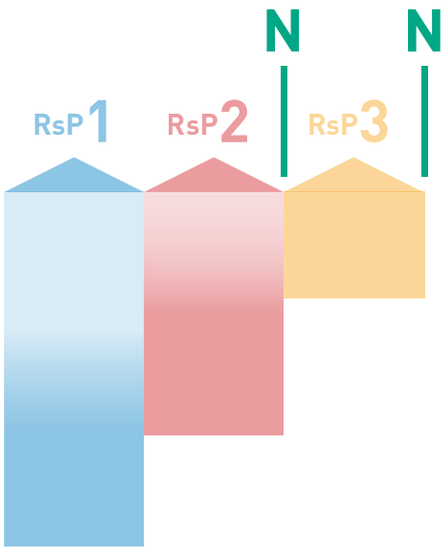

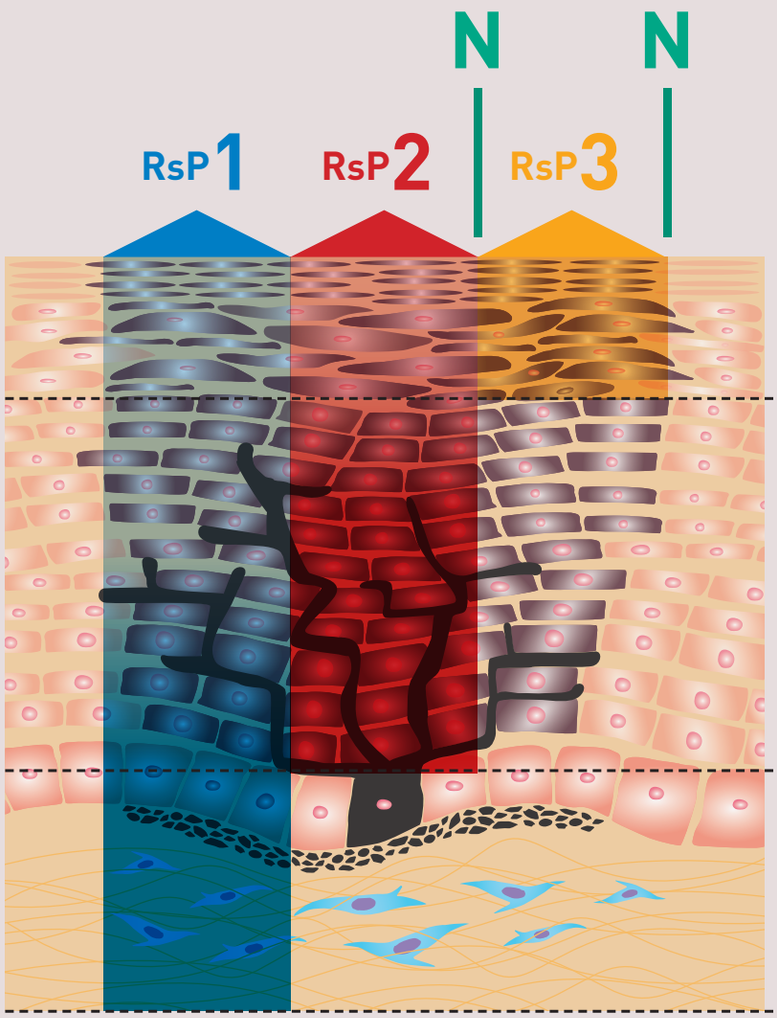

HIDROXIÁCIDOS
ÁCIDO FÍTICO
3

ÁCIDO LÁCTICO
de alta concentración

ÁCIDO FÍTICO
2

TCA
H_2O_2 *bajo*
ÁCIDO KÓJICO
1

POST TRATAMIENTO

REVERSE
SERUM

Serum Aclarante

ICP CREAM

INVISIBLE COLORED PROTECTIVE

Crema Compacta con Color

Material informativo reservado a profesionales médicos. Prohibida su reproducción.

TRATAMIENTO EN CASA

REVERSE SERUM

Suero aclarante específicamente formulado para luchar y prevenir la hiperpigmentación de la piel.
Su textura sedosa lo convierte en un producto fácil y agradable de aplicar. El gotero permite una aplicación rápida y precisa, directamente en las zonas pigmentadas. Aplicar con un delicado masaje hasta su absorción.

Con una alta concentración de ingredientes activos tales como:

- Ácido ferúlico
- Ácido lipoico
- Glabridín
- Ácido aminoetilfosfínico
- Lactoferrín
- Niacinamida
- Ácido tranexámico

TRATAMIENTO EN CASA

ICP CREAM

INVISIBLE COLORED PROTECTIVE

Aplicada en una capa delgada y sedosa, unifica el tono de la piel **sin resaltar las arrugas. También camufla manchas, rojeces o cualquier otra imperfección de la piel.**

Su factor de protección solar **SPF 50+** ofrece una amplia gama de protección completa contra los rayos UV, así como de la luz solar visible, evitando los daños del fotoenvejecimiento.

Contiene **Extracto de Flor de Orquídea y Vitamina E.**

- Cuando se aplica, crea una capa muy fina sin resaltar las arrugas
- **Camuflaje de manchas, rojeces y otras imperfecciones**
- Protege de la luz solar durante todo el año (SPF 50+)
- **Vitamina E**
  Extracto de Orchis Mascula

ICP CREAM está disponible en dos tonos: claro y medio.

Material informativo reservado a profesionales médicos. Prohibida su reproducción.

Antes del tratamiento

Después de 13 sesiones, una cada 10 días

Antes del tratamiento

Después de 6 sesiones, una por semana

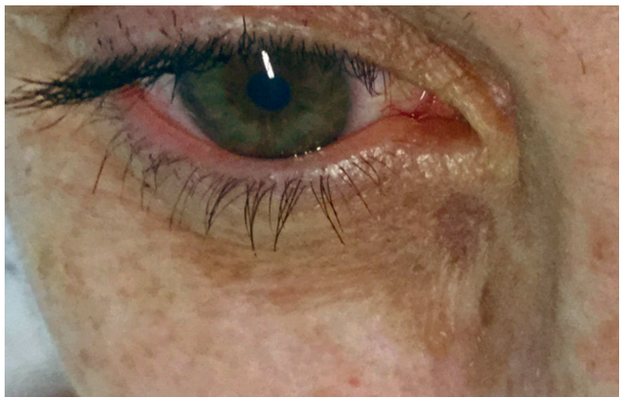

Antes del tratamiento

Después de 4 sesiones, una cada 15 días

Antes del tratamiento

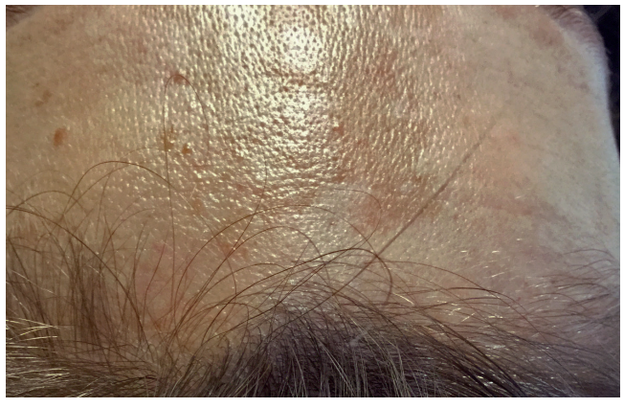

Después de 7 sesiones, una al mes

Distribuidor Exclusivo en España

real lasting

(+34) 93 697 78 25 - www.reallasting.com

Material informativo reservado a profesionales médicos. Prohibida su reproducción.

Una línea directa para contactar con los dermatólogos y biólogos investigadores de WiQO med en relación a consultas de caracter científico o sobre tratamientos a pacientes.
scientificdiv.gpq@wiqo.com

GPQ Srl
Milan - ITALY
contact@wiqomed.com

WiQO med
Scientific Division
www.wiqomed.com